

# Verhaltens- und Hygienerichtlinien für den Trainingsbetrieb



Unter den geltenden Schutz- und Hygieneverordnungen in Bezug auf Covid-19 ist das ein Konzept für die schrittweise Wiederaufnahme des Sportbetriebes auf dem Vereinsgelände des SV BW Wertherbruch. Den Rahmen für u.g. Maßnahmen bildet das Hygiene- und Infektionsschutzkonzept des SV BW Wertherbruch, welches sich auf die rechtlichen Auflagen der Stadt Hamminkeln schützt.

## Vor der Trainingseinheit

1. Nicht- kontaktfreier Sport ist **bis** zu einer Gruppengröße von 10 Teilnehmern in der Halle und 30 Teilnehmern im Aussenbereich möglich und ist auf freiwilliger Basis stattzufinden. Je Gruppe muss ein Übungsleiter anwesend sein. Im Hallenbereich muss eine gute Durchlüftung gegeben sein.
2. Die Trainingszeiten werden in einem gesonderten Trainingsplan geregelt. Dieser wird frühzeitig veröffentlicht.
3. **Der Mund- und Nasenschutz muss getragen werden bis man auf der Trainingsfläche ist. Nach dem Training ist der MNS wieder aufzusetzen.**
4. Jede/r Sportler/in bringt selbst seine Getränke mit.
5. Begrüßungsrituale sind untersagt. (Handshake, Umarmungen etc.)

## Auf dem Trainingsgelände

1. Jede/r Übungsleiter/in füllt zu Beginn der Einheit eine Anwesenheitsliste aus. Bitte achtet darauf das der Übungsleiter die Liste ausfüllt, sodass das Infektionsrisiko gering gehalten werden kann. (ein Beispiel zur Liste befindet sich unten)
2. Zuschauer sind bis max. 100 Personen zugelassen. Voraussetzung dafür sind die allgemeinen Hygienevorschriften. Diese sind ebenfalls in einer Liste festzuhalten um eine Rückverfolgbarkeit zu gewährleisten.
3. Auf dem Vereinsgelände ist stetig ein Mindestabstand von 1,5m einzuhalten.
4. Es ist immer die vorgesehene Fläche für den Trainingsbetrieb aufzusuchen. (Hintere Hälfte des Hauptplatzes, Ascheplatz, Sporthalle, vor der Halle usw.)
5. Die eingesetzten Trainingsmaterialien werden ausschließlich vom Übungsleiter/in ausgeteilt und entsprechend wieder eingesammelt. Dieser stellt auch sicher, dass die Materialien entsprechend desinfiziert sind.
6. Im Fall einer Verletzungsunterbrechung muss der Übungsleiter Einweghandschuhe und Mund- und Nasenschutz tragen. Die Handschuhe sind im Anschluss fachgerecht zu entsorgen.
7. Die Toilette ist geöffnet. Der Zugang erfolgt einzeln. Die Desinfektion der sanitären Anlage erfolgt unmittelbar nach der Nutzung. (Toilette im Kabinentrakt vor der Gästekabine)

## Nach der Trainingseinheit

1. Das Vereinsgelände muss umgehend nach der Übungseinheit verlassen werden. Dafür ist der markierte Ausgang zu benutzen (siehe unten Skizze)
2. Der Mindestabstand muss auch beim Verlassen eingehalten werden.

# Verhaltens- und Hygienerichtlinien für den Trainingsbetrieb



3. Die Anwesenheitsliste ist noch am selben Tag der Trainingseinheit an den Leiter zu übermitteln.
  - Senioren Fussball: Carsten Hansen [hansen@blauweiss-wertherbruch.de](mailto:hansen@blauweiss-wertherbruch.de) oder 0177/6816236
  - Jugend Fussball: Axel Kleinheßling [kleinhessling@blauweiss-wertherbruch.de](mailto:kleinhessling@blauweiss-wertherbruch.de) oder 01577/2163663
  - Breitensport: Bernd Nievendick [nievendick@blauweiss-wertherbruch.de](mailto:nievendick@blauweiss-wertherbruch.de) oder 0171/8913798
4. Trainingsmaterialien und Geräte müssen umgehend nach der Einheit desinfiziert werden. Die Maßnahmen sind in einem Hygieneprotokoll festzuhalten.
5. Die Stadt Hamminkeln weist darauf hin, dass zunächst bis zu den Sommerferien kein Sportunterricht stattfindet. Daher entfällt die Reinigung der Stadt. Bei entsprechender Nutzung der Halle, tragen die Vereine selbstständig Sorge für die erforderliche Reinigung und Beachtung der Hygienevorschriften.

Wir möchten alle Mitglieder darum bitten die Verhaltensregeln einzuhalten. Bei einem Nichteinhalten kann der Vorstand der jeweiligen Gruppe die Trainingszeiten entziehen.

Bitte vermeiden Sie Fahrgemeinschaften.

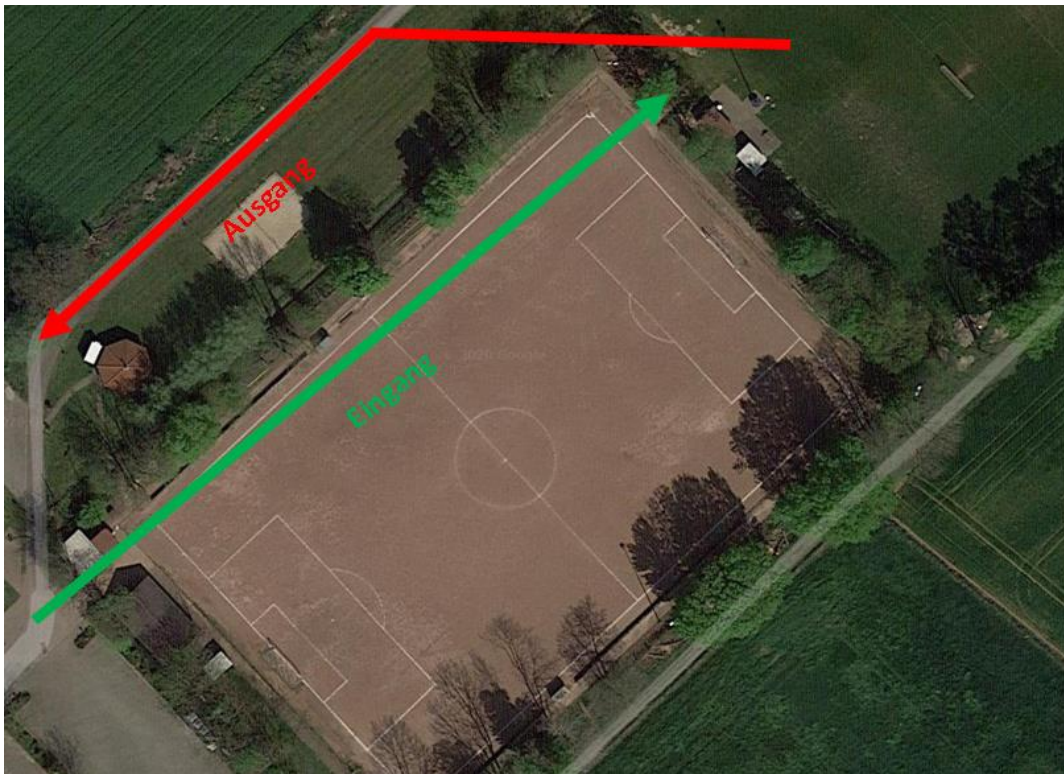

# Verhaltens- und Hygienerichtlinien für den Trainingsbetrieb

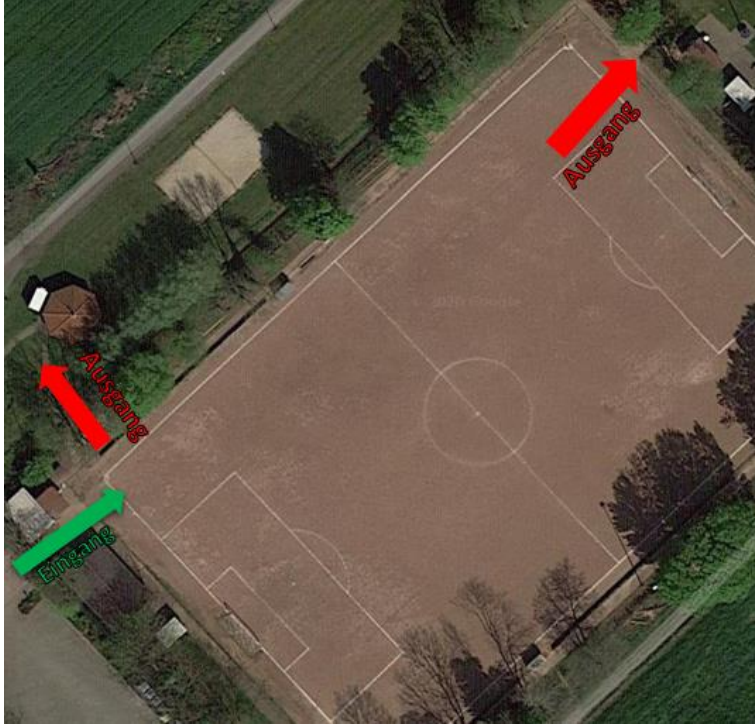

Bitte bei beiden Listen immer den Übungsleiter mit Kontaktdaten angeben.

Beispiel Teilnehmerliste:

Mannschaft / Kurs + Trainingszeit:

Vor- und Nachname	Anschrift	Telefonnummer

Wertherbruch, 20.10.2020